



**Planos**



Registro de Modificaciones:

No.	Fecha	Concepto
1	20-DIC-2018	DOCUMENTOS CONSTRUCTIVOS PARA SU REVISIÓN
2	11/FEB/2019	DOCUMENTOS CONSTRUCTIVOS PARA SU REVISIÓN
3	01/ABRIL/2019	DOCUMENTOS CONSTRUCTIVOS PARA SU REVISIÓN
4	17/JUN/2019	ENTREGA

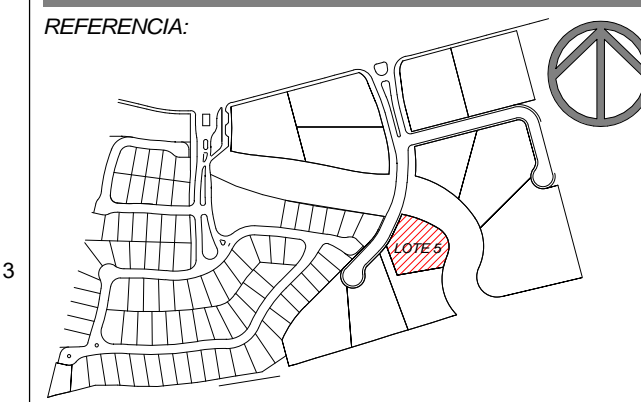

UBICACION:  
VIA DE LA PALOMA LOTE 10A

NOTAS:

- 1-COTAS EN METROS, NIVELES EN METROS
- 2-SE DEBERA VERIFICAR NIVELES Y MEDIDAS EN OBRA
- 3-LOS PLANOS DE TALLER SON RESPONSABILIDAD DE LA INGENIERIA / CONTRATISTA CORRESPONDIENTE
- 4-SIMBOLOGIA

- 2
- INDICA ACOTACION EN METROS
  - NOMENCLATURA DE EJES
  - 12.0 ACOTACION A EJES
  - 12.0 ACOTACION GENERAL
  - INDICA NIVELES EN PLANTAS ARQUITECTONICAS
  - INDICA NIVELES DE ELEVACIONES Y ALZADOS
  - NPT INDICA NIVEL DE PISO TERMINADO
  - N.L.B. INDICA NIVEL DE LECHO BAJO DE LOSA
  - N.L.E.P. INDICA NIVEL DE LECHO BAJO DE PLAFON
  - N.L.E. INDICA NIVEL LECHO ESTRUCTURAL
  - N.P. INDICA NIVEL DE PLAFON
  - NA INDICA NIVEL DE AGUA
  - NF INDICA NIVEL DE FIRME
  - N INDICA NIVEL GENERAL
  - NE INDICA NIVEL DE ESTRUCTURA
  - NJ INDICA NIVEL JARDIN
  - SCE SEGUN CALCULO ESTRUCTURAL
  - SEF SEGUN ESPECIFICACION DEL FABRICANTE
  - SMA SEGUN MUESTRA APROBADO
  - BAF BAJANTE AGUAS PLUVIAL
  - CAMBIO DE NIVEL EN PISO
  - CAMBIO DE NIVEL EN PLAFON
  - CAMBIO DE ACABADO EN PISO
  - CAMBIO DE ACABADO EN MURO
  - INDICA INICIO DE DESPIECE
  - INDICA REFERENCIA DE SECCIONES GENERALES
  - INDICA NUMERO DE SECCION O DETALLE DE LOCALIZACION
  - INDICA REFERENCIA DE SECCIONES POR FACHADA
  - INDICA NUMERO DE SECCION O DETALLE DE LOCALIZACION
  - INDICA REFERENCIA DE ALZADOS GENERALES
  - INDICA NUMERO DE ALZADO O DETALLE DE LOCALIZACION
  - INDICA ALTIMETRIA
  - INDICA ESPACIO
  - INDICA REFERENCIA DE DETALLE
  - INDICA NUMERO DE DETALLE DE LOCALIZACION
  - INDICA NUMERO DE DETALLE
  - INDICA REFERENCIA DEL PLANO DE LOCALIZACION

DESARROLLADORA:

PROYECTO ARQUITECTONICO:  
**GVI GOMEZ VAZQUEZ INTERNATIONAL**

PARTIDA:  
**02-ARQUITECTONICOS**

CONTIENE:  
**PLANTA BAJA DE CONJUNTO**

Aprobado en fecha:

GVI FIRMA	Etapa	DOCS CONSTRUCCION
GVI	Author	No. de Proyecto
Escrito	A.M.D.	18103
VARIAS, LAS INDICADAS	Archivo	3001.DWG
Dibujó	Rev.	4
Revisó GVI	Clave:	DC-ADA-
Aprobó GVI	Rev.	3001
Fecha de emisión	17/JUN/2019	DC-ADA- 3001

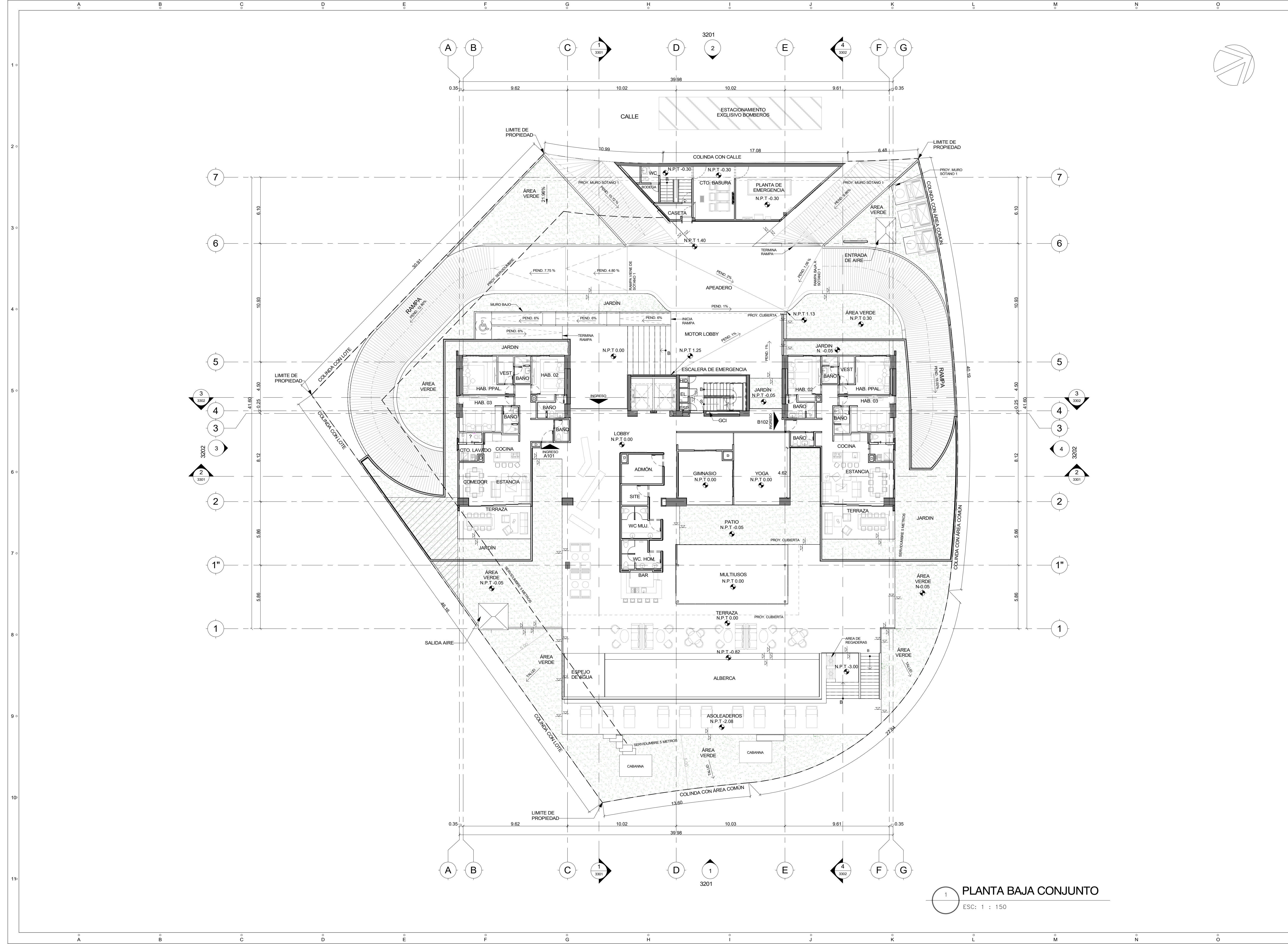

1 PLANTA BAJA CONJUNTO  
ESC: 1 : 150

Este plano fue hecho para el sitio y uso específico y no puede aplicarse a otro proyecto distinto. El uso de este plano requiere los servicios apropiados de arquitectos e ingenieros autorizados. La reproducción o utilización para otro proyecto no se autoriza y pueden ser contra la ley. Copyright 2016 GVI y Asociados.

Registro de Modificaciones:

No.	Fecha	Concepto
1	20-DIC-2018	DOCUMENTOS CONSTRUCTIVOS PARA SU REVISIÓN
2	11/FEB/2019	DOCUMENTOS CONSTRUCTIVOS PARA SU REVISIÓN

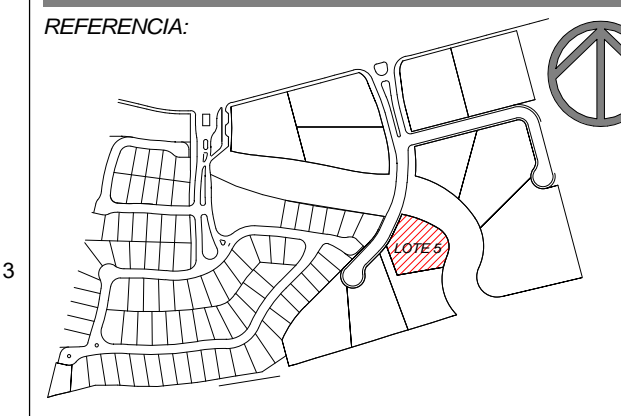

UBICACION:  
VIA DE LA PALOMA LOTE 10A

NOTAS:

- 1-COTAS EN METROS, NIVELES EN METROS
- 2-SE DEBERA VERIFICAR NIVELES Y MEDIDAS EN OBRA
- 3-LOS PLANOS DE TALLER SON RESPONSABILIDAD DE LA INGENIERIA / CONTRATISTA CORRESPONDIENTE
- 4-SIMBOLOGIA

- 2 INDICA ACOTACION EN METROS
- 12.0 NOMENCLATURA DE EJES
- 12.0 ACOTACION A EJES
- 12.0 ACOTACION GENERAL
- INDICA NIVELES EN PLANTAS ARQUITECTONICAS
- INDICA NIVELES DE ELEVACIONES Y ALZADOS
- NPT INDICA NIVEL DE PISO TERMINADO
- NBLP INDICA NIVEL DE LECHO BAJO DE LOSA
- NLE INDICA NIVEL LECHO ESTRUCTURAL
- NP INDICA NIVEL DE PLAFON
- NA INDICA NIVEL DE AGUA
- NF INDICA NIVEL DE FIRME
- N INDICA NIVEL GENERAL
- NE INDICA NIVEL DE ESTRUCTURA
- NJ INDICA NIVEL JARDIN
- SCE SEGUN CALCULO ESTRUCTURAL
- SEF SEGUN ESPECIFICACION DEL FABRICANTE
- SMA SEGUN MUESTRA APROBADO
- BAP BAJANTE AGUAS PLUVIALES
- CAMBIO DE NIVEL EN PISO
- CAMBIO DE NIVEL EN PLAFON
- CAMBIO DE ACABADO EN PISO
- CAMBIO DE ACABADO EN MURO
- INDICA INICIO DE DESPIECE
- INDICA REFERENCIA DE SECCIONES GENERALES
- INDICA NUMERO DE SECCION O DETALLE DE LOCALIZACION
- INDICA REFERENCIA DE SECCIONES POR FACHADA
- INDICA NUMERO DE SECCION O DETALLE DE LOCALIZACION DE PLANO
- INDICA REFERENCIA DE ALZADOS GENERALES
- INDICA NUMERO DE ALZADO O DETALLE DE LOCALIZACION DE PLANO
- INDICA ALTIMETRIA PARA CERRAMIENTO
- INDICA ESPACIO
- INDICA REFERENCIA DE DETALLE
- INDICA NUMERO DE DETALLE DE LOCALIZACION
- INDICA NUMERO DE DETALLE DE LOCALIZACION

DESARROLLADORA:

PROYECTO ARQUITECTONICO:  
**GVI GOMEZ VAZQUEZ INTERNATIONAL**

PARTIDA:  
**02-ARQUITECTONICOS**

CONTIENE:  
**PLANTA NIVEL 2**

Aprobado en fecha:

GVI FIRMA

GVI

Escala: 1:75

Dibujó

Etapa	Author	Docs CONSTRUCCION
Revisó	A.M.D.	No. de Proyecto 18103
Aprobó	A.M.D.	Archivo 3002 DWG
Aprobó cliente	E.L./A.T.L.	Clave: Rev. 2

Fecha de emisión: 11/FEB/2019 **DC-ADA- 3002**

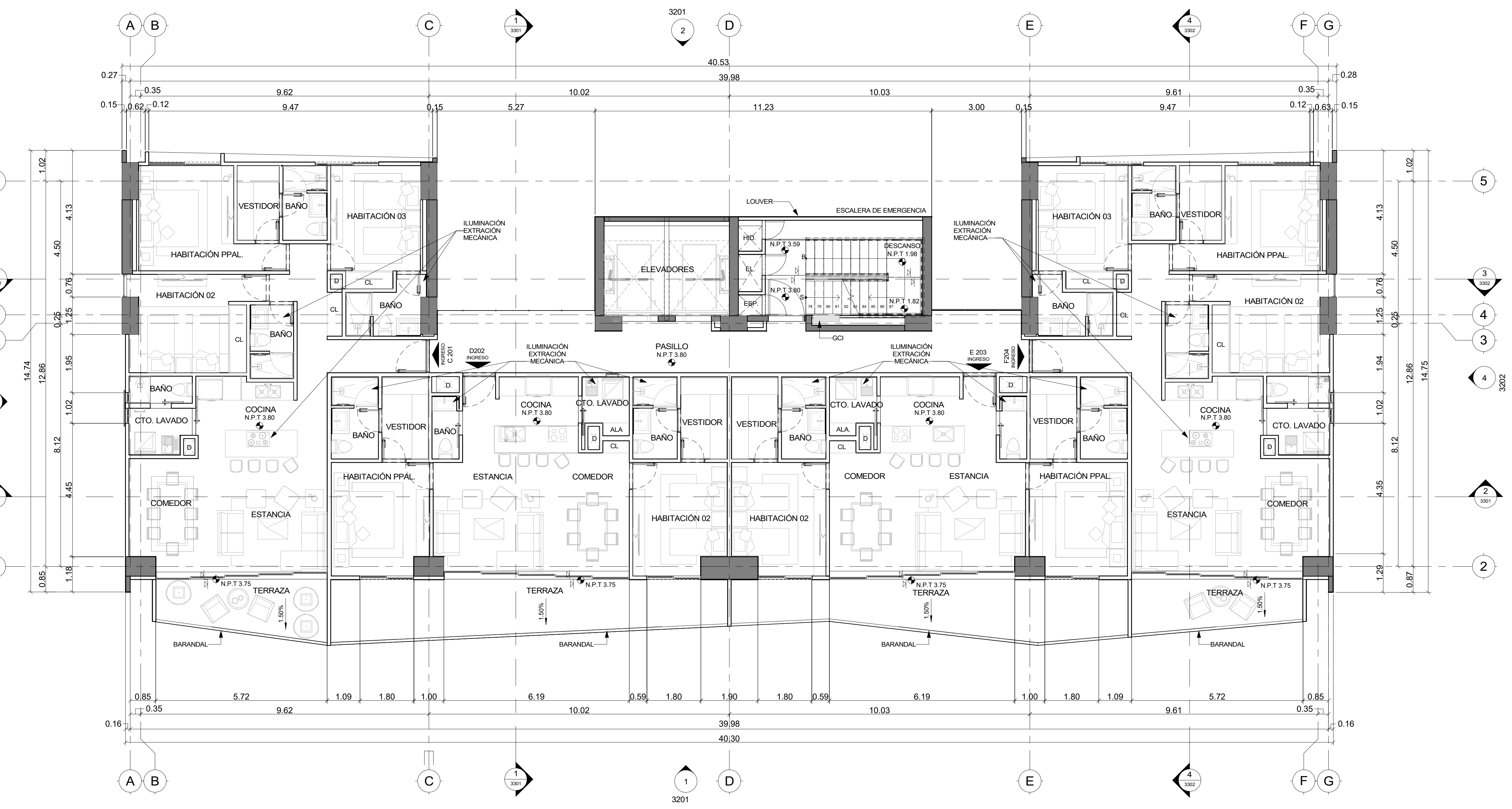

1 PLANTA NIVEL 2  
ESC: 1 : 75

REFERENCIA CONJUNTO  
ESC: SIN ESCALA

ALZADO DE REFERENCIA  
ESC: SIN ESCALA

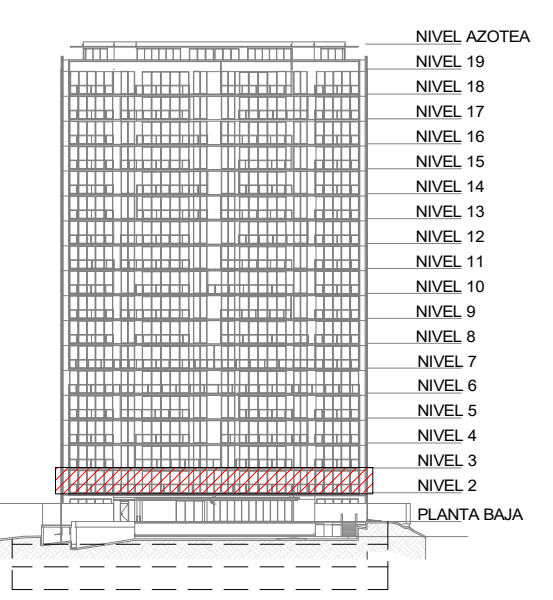

Este plano fue hecho para el sitio y uso específico y no puede aplicarse a otro proyecto distinto. El uso de este plano requiere los servicios apropiados de arquitectos e ingenieros autorizados. La reproducción o utilización para otro proyecto no se autoriza y pueden ser contra la ley. Copyright 2016 GVI y Asociados.

Registro de Modificaciones:

No.	Fecha	Concepto
1	20-DIC-2018	DOCUMENTOS CONSTRUCTIVOS PARA SU REVISIÓN
2	11/FEB/2019	DOCUMENTOS CONSTRUCTIVOS PARA SU REVISIÓN
3	01/ABRIL/2019	DOCUMENTOS CONSTRUCTIVOS PARA SU REVISIÓN
4	11/JUN/2019	ENTREGA



UBICACION:  
VIA DE LA PALOMA LOTE 10A

NOTAS:

- 1-COTAS EN METROS, NIVELES EN METROS
- 2-SE DEBERA VERIFICAR NIVELES Y MEDIDAS EN OBRA
- 3-LOS PLANOS DE TALLER SON RESPONSABILIDAD DE LA INGENIERIA / CONTRATISTA CORRESPONDIENTE
- 4-SIMBOLOGIA

- 2 INDICA ACOTACION EN METROS
- 2 NOMENCLATURA DE EJES
- 12.0 ACOTACION A EJES
- 12.0 ACOTACION GENERAL
- INDICA NIVELES EN PLANTAS ARQUITECTONICAS Y ALZADOS
- NPT INDICA NIVEL DE PISO TERMINADO
- NBL INDICA NIVEL DE LECHO BAJO DE LOSA
- NLEF INDICA NIVEL DE LECHO ESTRUCTURAL
- NLF INDICA NIVEL DE PLAFON
- NA INDICA NIVEL DE AGUA
- NFI INDICA NIVEL DE FIRME
- N INDICA NIVEL GENERAL
- NE INDICA NIVEL DE ESTRUCTURA
- NJ INDICA NIVEL JARDIN
- SCE SEGUN CALCULO ESTRUCTURAL
- SEF SEGUN ESPECIFICACION DEL FABRICANTE
- SMA SEGUN MUESTRA APROBADO
- BAP BAJANTE AGUAS PLUVIALES
- CAMBIO DE NIVEL EN PISO
- CAMBIO DE NIVEL EN PLAFON
- CAMBIO DE ACABADO EN PISO
- CAMBIO DE ACABADO EN MURO
- INDICA INICIO DE DESPIECE
- INDICA REFERENCIA DE SECCIONES GENERALES
- INDICA NUMERO DE SECCION O DETALLE DE LOCALIZACION
- INDICA REFERENCIA DE SECCIONES POR FACHADA
- INDICA NUMERO DE SECCION O DETALLE DE LOCALIZACION
- INDICA REFERENCIA DE ALZADOS GENERALES
- INDICA NUMERO DE ALZADO O DETALLE DE LOCALIZACION
- INDICA PENDIENTE
- INDICA ALTURA PARA CERRAMIENTO
- INDICA ESPACIO
- INDICA REFERENCIA DE DETALLE
- INDICA NUMERO DE DETALLE DE LOCALIZACION
- INDICA NUMERO DE DETALLE DEL PLANO DE LOCALIZACION

DESARROLLADORA:

PROYECTO ARQUITECTONICO:  
**GVI GOMEZ VAZQUEZ INTERNATIONAL**

PARTIDA:  
**02-ARQUITECTONICOS**

CONTIENE:  
**PLANTA NIVEL 18**

Aprobado en fecha:

GVI FIRMA  
GVI Escala  
1:75

Revisó	Autor	Etapa	No. de Proyecto
GVI	A.M.D.	DOCS CONSTRUCCION	18103
Aprobó GVI	A.M.D.	Archivo	3018.DWG
Aprobó cliente	E.L./A.T.L.	Clave:	Rev. 4

Fecha de emisión: 11/JUN/2019 **DC-ADA- 3018**

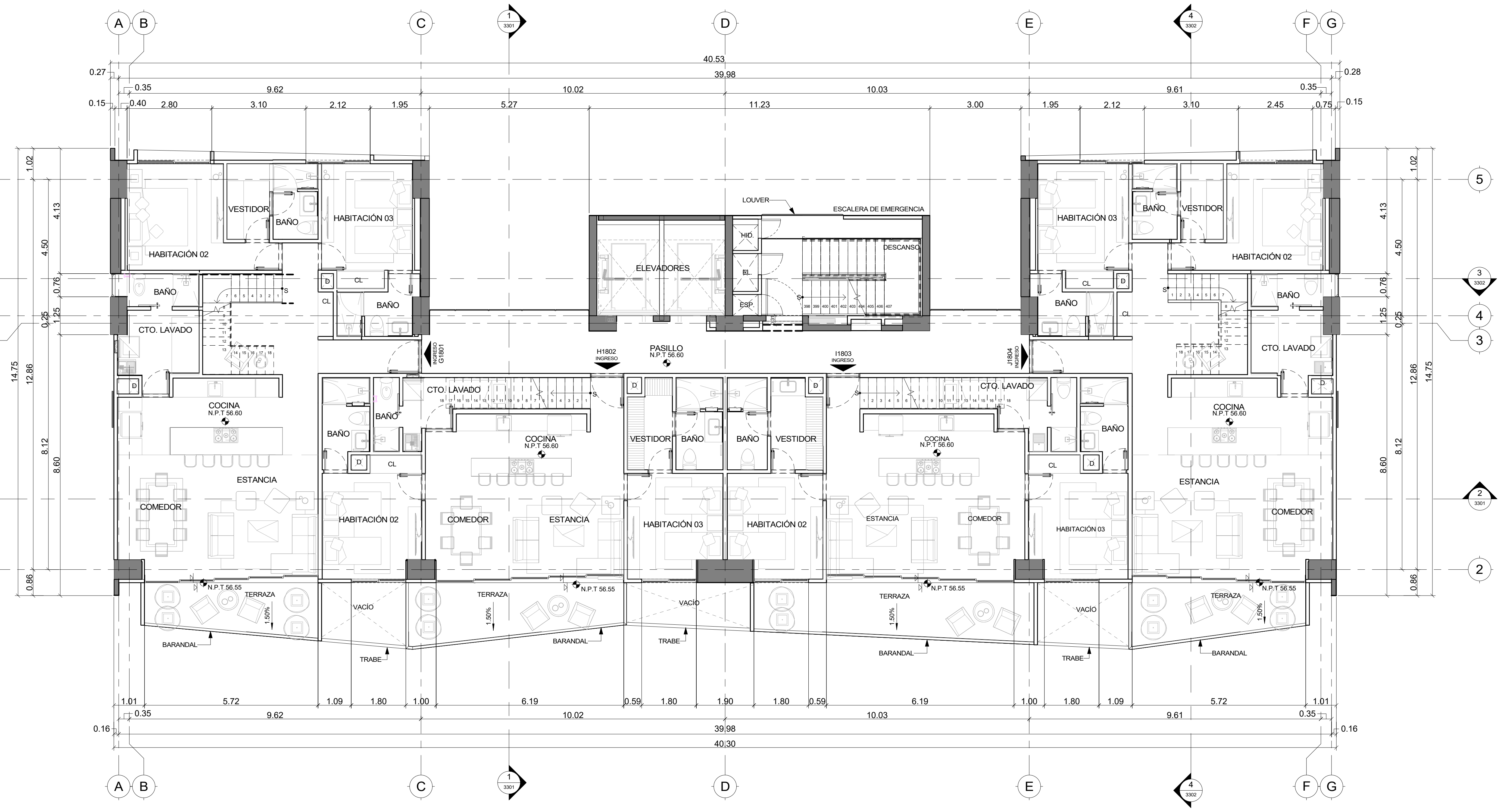

1 PLANTA NIVEL 18  
ESC: 1 : 75

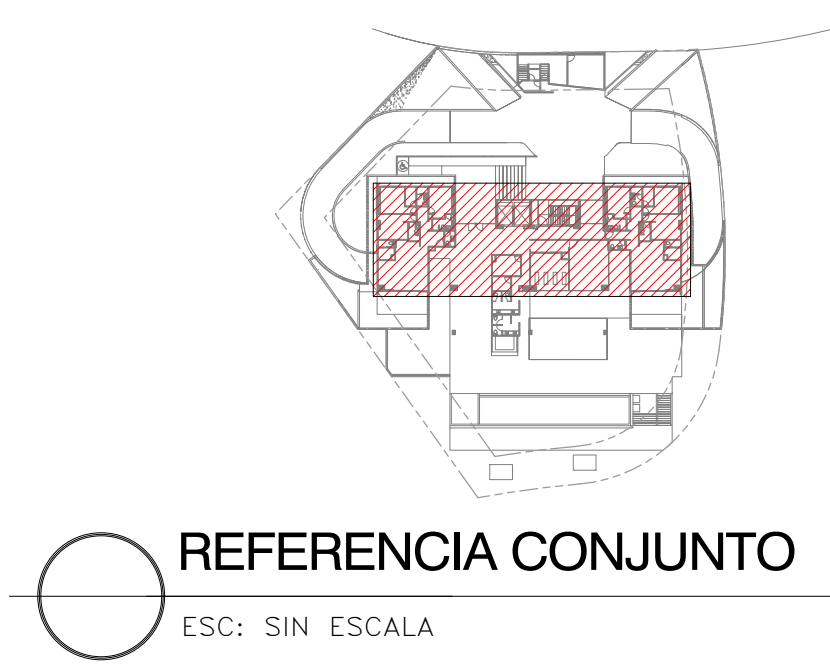

Este plano fue hecho para el sitio y uso específico y no puede aplicarse a otro proyecto distinto. El uso de este plano requiere los servicios apropiados de arquitectos e ingenieros autorizados. La reproducción o utilización para otro proyecto no se autoriza y pueden ser contra la ley. Copyright 2018 GVI y Asociados.

Registro de Modificaciones:

No.	Fecha	Concepto
1	20-DIC-2018	DOCUMENTOS CONSTRUCTIVOS PARA SU REVISIÓN
2	11-FEB-2019	DOCUMENTOS CONSTRUCTIVOS PARA SU REVISIÓN
3	01-ABRIL-2019	DOCUMENTOS CONSTRUCTIVOS PARA SU REVISIÓN
4	11-JUN-2019	ENTREGA



UBICACION:  
VIA DE LA PALOMA LOTE 10A

NOTAS:

- 1-COTAS EN METROS, NIVELES EN METROS
- 2-SE DEBERA VERIFICAR NIVELES Y MEDIDAS EN OBRA
- 3-LOS PLANOS DE TALLER SON RESPONSABILIDAD DE LA INGENIERIA/ CONTRATISTA CORRESPONDIENTE
- 4-SIMBOLOGIA

- 2 INDICA ACOTACION EN METROS
- 2 NOMENCLATURA DE EJES
- 12.0 ACOTACION A EJES
- 12.0 ACOTACION GENERAL
- INDICA NIVELES EN PLANTAS ARQUITECTONICAS
- INDICA NIVELES DE ELEVACIONES Y ALZADOS
- NPT INDICA NIVEL DE PISO TERMINADO
- NLBL INDICA NIVEL DE LECHO BAJO DE LOSA
- NLEP INDICA NIVEL DE LECHO BAJO DE PLAFON
- NLE INDICA NIVEL LECHO ESTRUCTURAL
- NP INDICA NIVEL DE PLAFON
- NA INDICA NIVEL DE AGUA
- NFI INDICA NIVEL DE FIRME
- N INDICA NIVEL GENERAL
- NE INDICA NIVEL DE ESTRUCTURA
- NJ INDICA NIVEL JARDIN
- SCE SEGUN CALCULO ESTRUCTURAL
- SEF SEGUN ESPECIFICACION DEL FABRICANTE
- SMA SEGUN MUESTRA APROBADO
- BAP BAJANTE AGUAS PLUVIALES
- CAMBIO DE NIVEL EN PISO
- CAMBIO DE NIVEL EN PLAFON
- CAMBIO DE ACABADO EN PISO
- CAMBIO DE ACABADO EN MURO
- INDICA INICIO DE DESPIECE
- INDICA REFERENCIA DE SECCIONES GENERALES
- INDICA NUMERO DE SECCION O DETALLE DE LOCALIZACION
- INDICA REFERENCIA DE SECCIONES POR FACHADA
- INDICA NUMERO DE SECCION O DETALLE DE LOCALIZACION
- INDICA REFERENCIA DE PLANO DE LOCALIZACION
- INDICA REFERENCIA DE ALZADOS GENERALES
- INDICA NUMERO DE ALZADO O DETALLE DE LOCALIZACION
- INDICA PENDIENTE
- INDICA ALTURA PARA CERRAMIENTO
- INDICA ESPACIO
- INDICA REFERENCIA DE DETALLE
- INDICA NUMERO DE DETALLE DE LOCALIZACION
- INDICA NUMERO DE DETALLE DE LOCALIZACION

DESARROLLADORA:

PROYECTO ARQUITECTONICO:  
**GVI GOMEZ VAZQUEZ INTERNATIONAL**

PARTIDA:  
**02-ARQUITECTONICOS**

CONTIENE:  
**PLANTA NIVEL 19**

Aprobado en fecha:

GVI FIRMA  
GVI  
Escala  
1:75

Dibujó	Etapa	Author	DOCS CONSTRUCCION
		A.M.D.	No. de Proyecto 18103
Revisó GVI		A.M.D.	Archivo 3019.DWG
Aprobó GVI		A.M.D.	Clave: Rev. 4
Aprobó cliente		E.L./A.T.L.	

Fecha de emisión 11/JUN/2019 **DC-ADA- 3019**

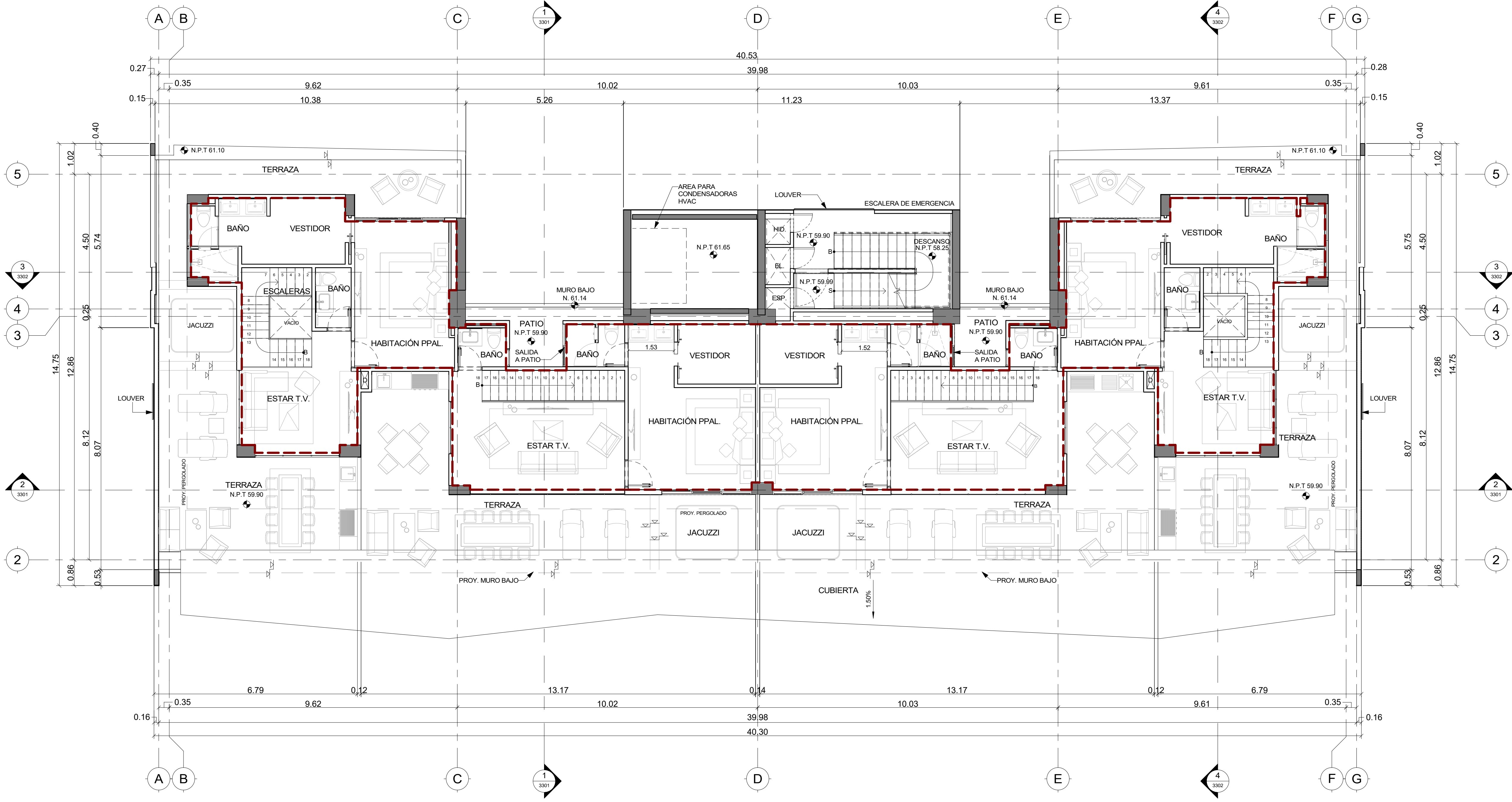

1 PLANTA NIVEL 19  
ESC: 1 : 75

REFERENCIA CONJUNTO  
ESC: SIN ESCALA

ALZADO DE REFERENCIA  
ESC: SIN ESCALA

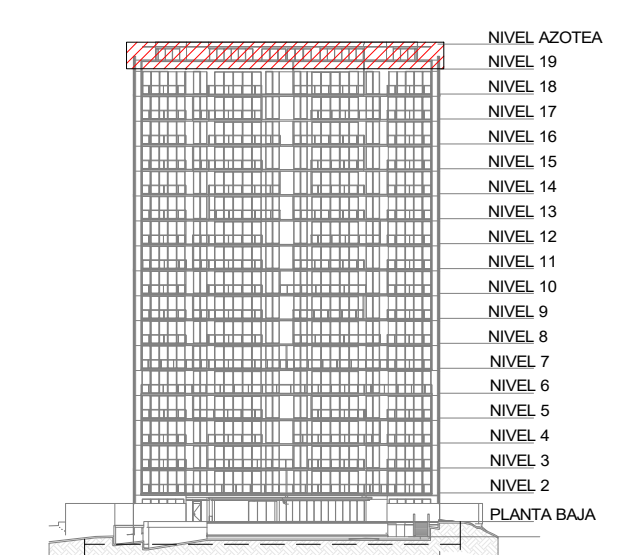

Este plano fue hecho para el sitio y uso específico y no puede aplicarse a otro proyecto distinto. El uso de este plano requiere los servicios apropiados de arquitectos e ingenieros autorizados. La reproducción o utilización para otro proyecto no se autoriza y pueden ser contra la ley. Copyright 2016 GVI y Asociados.

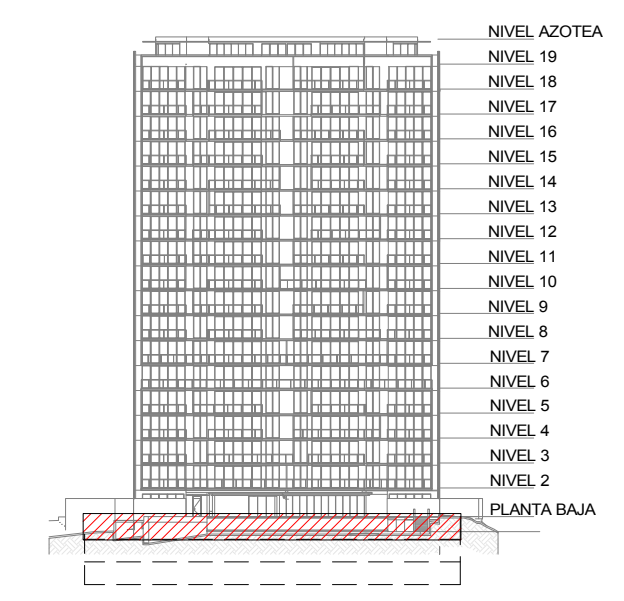
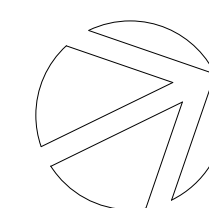

ALZADO DE REFERENCIA SIN ESCALA

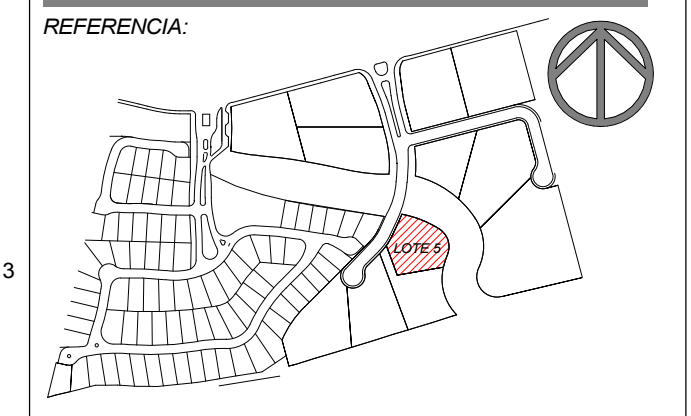

UBICACION: VIA DE LA PALOMA LOTE 10A

NOTAS:

AREA COMUN DE USO EXCLUSIVO		
AREA COMUN DE USO EXCLUSIVO	USO	SUPERFICIE
181	ESTACIONAMIENTO DE LA U.P. 58(F1504)	12.50
182	ESTACIONAMIENTO DE LA U.P. 59(F1504)	12.50
183	ESTACIONAMIENTO DE LA U.P. 54(F1404)	12.50
184	ESTACIONAMIENTO DE LA U.P. 54(F1404)	12.50
185	ESTACIONAMIENTO DE LA U.P. 69(C1803)	12.50
186	ESTACIONAMIENTO DE LA U.P. 68(D1802)	12.50
187	ESTACIONAMIENTO DE LA U.P. 68(D1802)	12.50
188	ESTACIONAMIENTO DE LA U.P. 68(D1802)	12.50
189	ESTACIONAMIENTO DE LA U.P. 67(C1801)	12.50
190	ESTACIONAMIENTO DE LA U.P. 67(C1801)	12.50
191	ESTACIONAMIENTO DE LA U.P. 67(C1801)	12.50
192	BODEGA 16 DE LA U.P. 53 (E1403)	3.72
193	BODEGA 17 DE LA U.P. 52 (D1402)	3.31
194	ESTACIONAMIENTO DE LA U.P. 52(D1402)	12.50
195	ESTACIONAMIENTO DE LA U.P. 52(D1402)	12.50
196	ESTACIONAMIENTO DE LA U.P. 53(E1403)	12.50
197	ESTACIONAMIENTO DE LA U.P. 53(E1403)	12.50
198	ESTACIONAMIENTO DE LA U.P. 56(D1502)	12.50
199	ESTACIONAMIENTO DE LA U.P. 56(D1502)	12.50
200	ESTACIONAMIENTO DE LA U.P. 57(E1503)	12.50
201	ESTACIONAMIENTO DE LA U.P. 57(E1503)	12.50
202	ESTACIONAMIENTO DE LA U.P. 60(D1602)	12.50
203	ESTACIONAMIENTO DE LA U.P. 60(D1602)	12.50
204	ESTACIONAMIENTO DE LA U.P. 61(E1603)	12.50
205	ESTACIONAMIENTO DE LA U.P. 61(E1603)	12.50
206	ESTACIONAMIENTO DE LA U.P. 64(D1702)	12.50
207	ESTACIONAMIENTO DE LA U.P. 64(D1702)	12.50
208	ESTACIONAMIENTO DE LA U.P. 65(E1703)	12.50
209	ESTACIONAMIENTO DE LA U.P. 65(E1703)	12.50
210	ESTACIONAMIENTO DE LA U.P. 62(F1604)	12.50
211	ESTACIONAMIENTO DE LA U.P. 62(F1604)	12.50
212	BODEGA 19 DE LA U.P. 54(D1502)	2.37
213	BODEGA 20 DE LA U.P. 57(E1503)	2.37
214	BODEGA 21 DE LA U.P. 60(D1602)	2.37
215	BODEGA 22 DE LA U.P. 61(E1603)	2.37
216	BODEGA 23 DE LA U.P. 64(D1702)	2.37
217	BODEGA 24 DE LA U.P. 65 (E1703)	2.44
<b>TOTAL</b>		<b>612.76</b>

AREA COMUN DE USO EXCLUSIVO		
AREA COMUN DE USO EXCLUSIVO	USO	SUPERFICIE
153	BODEGA 01 DE LA U.P. 63 (C1701)	2.88
154	BODEGA 02 DE LA U.P. 68 (D1802)	2.37
155	BODEGA 03 DE LA U.P. 69 (E1803)	2.37
156	BODEGA 04 DE LA U.P. 70 (F1804)	2.37
157	BODEGA 05 DE LA U.P. 59 (C1803)	2.37
158	BODEGA 07 DE LA U.P. 67 (C1801)	2.37
159	BODEGA 08 DE LA U.P. 62 (F1804)	2.37
160	BODEGA 09 DE LA U.P. 56 (C1901)	2.37
161	BODEGA 10 DE LA U.P. 58 (F1504)	2.37
162	BODEGA 11 DE LA U.P. 51 (F1401)	2.37
163	BODEGA 12 DE LA U.P. 54 (F1404)	2.37
164	BODEGA 13 DE LA U.P. 66 (F1704)	2.37
165	ESTACIONAMIENTO DE LA U.P. 63 (C1701)	12.49
166	ESTACIONAMIENTO DE LA U.P. 63 (C1701)	12.50
167	ESTACIONAMIENTO DE LA U.P. 63 (C1701)	12.50
168	ESTACIONAMIENTO DE LA U.P. 59 (C1803)	12.50
169	ESTACIONAMIENTO DE LA U.P. 59 (C1803)	12.50
170	ESTACIONAMIENTO DE LA U.P. 55 (C1501)	12.50
171	ESTACIONAMIENTO DE LA U.P. 55 (C1501)	12.50
172	ESTACIONAMIENTO DE LA U.P. 51 (C1401)	12.50
173	ESTACIONAMIENTO DE LA U.P. 66 (F1704)	12.50
174	ESTACIONAMIENTO DE LA U.P. 66 (F1704)	12.50
175	ESTACIONAMIENTO DE LA U.P. 69 (E1803)	12.50
176	ESTACIONAMIENTO DE LA U.P. 69 (E1803)	12.50
177	ESTACIONAMIENTO DE LA U.P. 70 (F1804)	12.50
178	ESTACIONAMIENTO DE LA U.P. 70 (F1804)	12.50
179	ESTACIONAMIENTO DE LA U.P. 70 (F1804)	12.50
180	ESTACIONAMIENTO DE LA U.P. 51 (C1401)	12.50

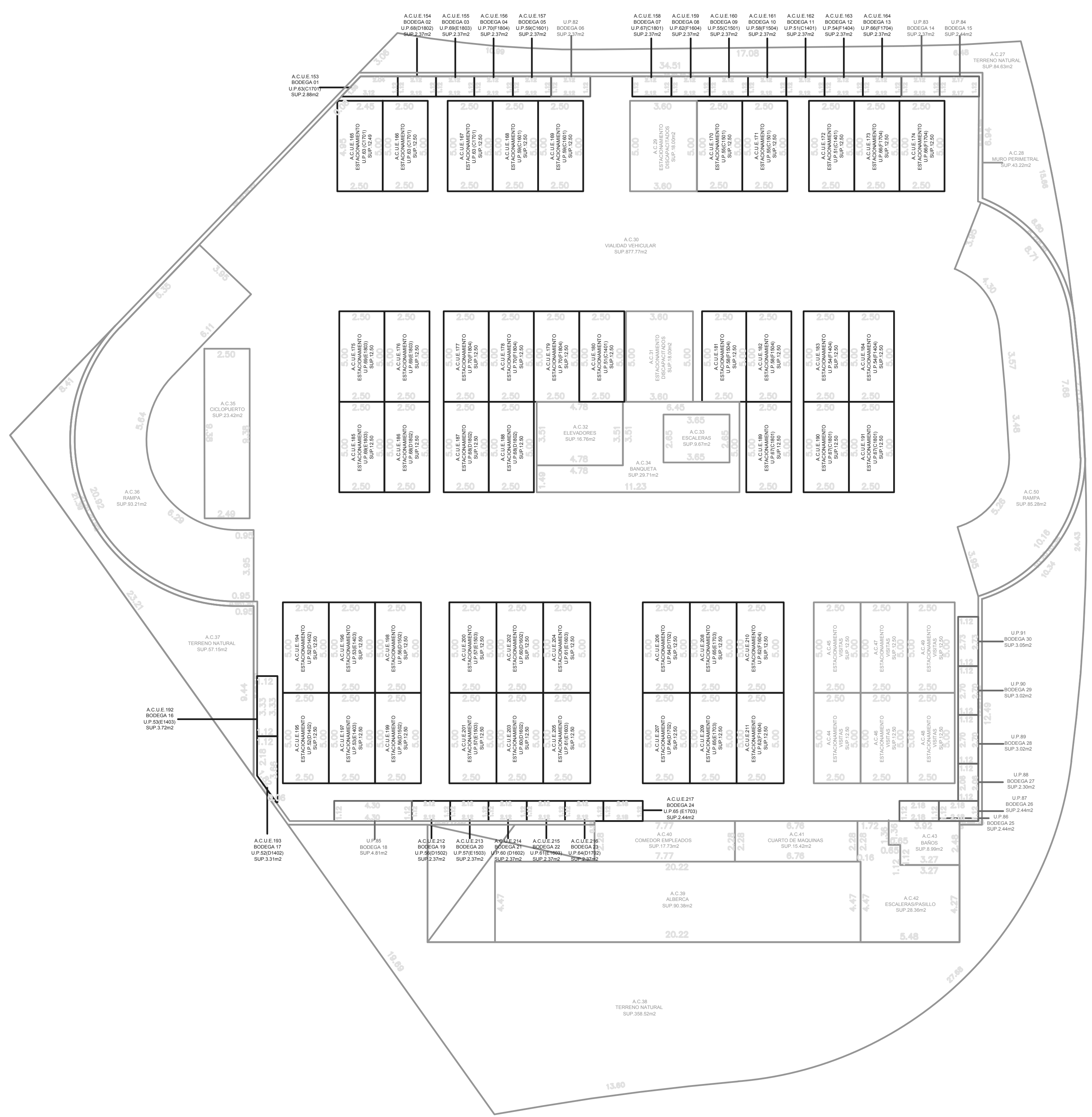

SOTANO 1			
UNIDADES PRIVATIVAS			
UNIDADES PRIVATIVAS	CLAVE	USO	SUPERFICIE
82	BODEGA 06	SERVICIOS	2.37
83	BODEGA 14	SERVICIOS	2.37
84	BODEGA 15	SERVICIOS	2.44
85	BODEGA 18	SERVICIOS	4.88
86	BODEGA 25	SERVICIOS	2.44
87	BODEGA 26	SERVICIOS	2.44
88	BODEGA 27	SERVICIOS	2.30
89	BODEGA 28	SERVICIOS	3.02
90	BODEGA 29	SERVICIOS	3.02
91	BODEGA 30	SERVICIOS	3.02
<b>TOTAL</b>			<b>28.26</b>

AREA COMUN		
AREA COMUN	USO	SUPERFICIE
27	TERRENO NATURAL	84.63
28	MURO PERIMETRAL	43.22
29	ESTACIONAMIENTO DISCAPACITADOS	18.00
30	VIALIDAD OVIBICULAR	877.77
31	ESTACIONAMIENTO DISCAPACITADOS	18.00
32	ELEVADORES	16.76
33	ESCALERAS	9.67
34	BAQUETA	29.71
35	CICLOPUERTO	23.42
36	RAMPA	98.21
37	TERRENO NATURAL	57.15
38	TERRENO NATURAL	358.52
39	ALBERCA	90.38
40	COMEDOR EMPLEADOS	17.73
41	CUARTO DE MAQUINAS	15.42
42	ESCALERAS/PASILLO	28.36
43	BAÑOS	8.99
44	ESTACIONAMIENTO VISITAS	12.50
45	ESTACIONAMIENTO VISITAS	12.50
46	ESTACIONAMIENTO VISITAS	12.50
47	ESTACIONAMIENTO VISITAS	12.50
48	ESTACIONAMIENTO VISITAS	12.50
49	ESTACIONAMIENTO VISITAS	12.50
50	RAMPA	85.28
<b>TOTAL</b>		<b>1951.22</b>

1 PLANTA SOTANO -1  
ESC: 1:150

DESARROLLADORA: \_\_\_\_\_

PROYECTO ARQUITECTONICO: \_\_\_\_\_

PARTIDA: \_\_\_\_\_

CONTIENE: **PLANTA SOTANO -1**

Aprobado en fecha: \_\_\_\_\_

GVI FIRMA \_\_\_\_\_

GVI Escala \_\_\_\_\_

VARIAS, LAS INDICADAS

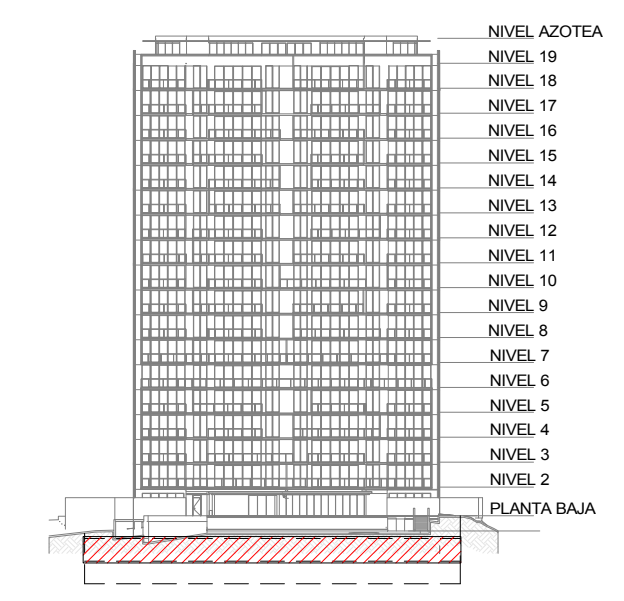
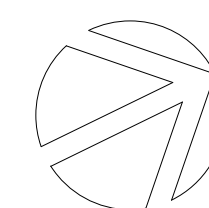

ALZADO DE REFERENCIA SIN ESCALA

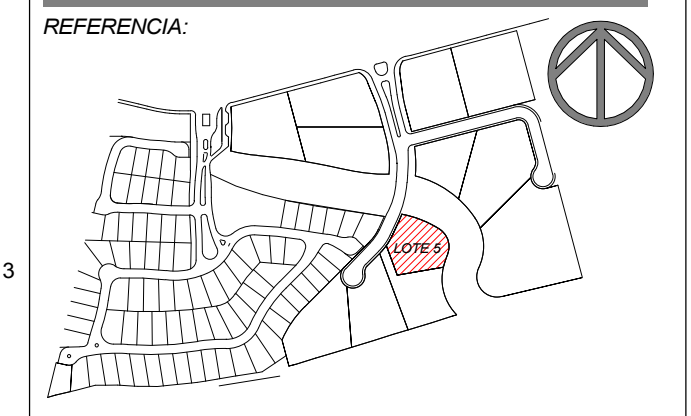

UBICACION: VIA DE LA PALOMA LOTE 10A  
NOTAS:

AREA COMUN DE USO EXCLUSIVO			AREA COMUN DE USO EXCLUSIVO		
AREA COMUN DE USO EXCLUSIVO	USO	SUPERFICIE	AREA COMUN DE USO EXCLUSIVO	USO	SUPERFICIE
77	BODEGA 31 DE LA U.P. 43 (C1201)	2.88	114	ESTACIONAMIENTO DE LA U.P. 28 (D802)	12.50
78	BODEGA 32 DE LA U.P. 46 (F1204)	2.37	115	ESTACIONAMIENTO DE LA U.P. 28 (D802)	12.50
79	BODEGA 33 DE LA U.P. 42 (F1304)	2.37	116	ESTACIONAMIENTO DE LA U.P. 29 (E903)	12.50
80	BODEGA 34 DE LA U.P. 39 (C1201)	2.37	117	ESTACIONAMIENTO DE LA U.P. 29 (E903)	12.50
81	BODEGA 35 DE LA U.P. 38 (F1204)	2.37	118	ESTACIONAMIENTO DE LA U.P. 32 (D902)	12.50
82	BODEGA 36 DE LA U.P. 35 (C1001)	2.37	119	ESTACIONAMIENTO DE LA U.P. 32 (D902)	12.50
83	BODEGA 39 DE LA U.P. 34 (F904)	2.37	120	ESTACIONAMIENTO DE LA U.P. 33 (E903)	12.50
84	BODEGA 40 DE LA U.P. 30 (F804)	2.37	121	ESTACIONAMIENTO DE LA U.P. 33 (E903)	12.50
85	BODEGA 41 DE LA U.P. 31 (C901)	2.37	122	ESTACIONAMIENTO DE LA U.P. 36 (D1202)	12.50
86	BODEGA 42 DE LA U.P. 27 (C801)	2.37	123	ESTACIONAMIENTO DE LA U.P. 36 (D1202)	12.50
87	ESTACIONAMIENTO DE LA U.P. 43 (C1201)	12.49	124	ESTACIONAMIENTO DE LA U.P. 37 (E1003)	12.50
88	ESTACIONAMIENTO DE LA U.P. 43 (C1201)	12.50	125	ESTACIONAMIENTO DE LA U.P. 37 (E1003)	12.50
89	ESTACIONAMIENTO DE LA U.P. 39 (C1201)	12.50	126	ESTACIONAMIENTO DE LA U.P. 40 (D1102)	12.50
90	ESTACIONAMIENTO DE LA U.P. 39 (C1201)	12.50	127	ESTACIONAMIENTO DE LA U.P. 40 (D1102)	12.50
91	ESTACIONAMIENTO DE LA U.P. 38 (C1001)	12.50	128	ESTACIONAMIENTO DE LA U.P. 41 (D1103)	12.50
92	ESTACIONAMIENTO DE LA U.P. 35 (C1001)	12.50	129	ESTACIONAMIENTO DE LA U.P. 41 (D1103)	12.50
93	ESTACIONAMIENTO DE LA U.P. 31 (C901)	12.50	130	ESTACIONAMIENTO DE LA U.P. 44 (D1202)	12.50
94	ESTACIONAMIENTO DE LA U.P. 31 (C901)	12.50	131	ESTACIONAMIENTO DE LA U.P. 44 (D1202)	12.50
95	ESTACIONAMIENTO DE LA U.P. 27 (C801)	12.50	132	ESTACIONAMIENTO DE LA U.P. 45 (E1203)	12.50
96	ESTACIONAMIENTO DE LA U.P. 27 (C801)	12.50	133	ESTACIONAMIENTO DE LA U.P. 45 (E1203)	12.50
97	ESTACIONAMIENTO DE LA U.P. 48 (F1304)	12.50	134	ESTACIONAMIENTO DE LA U.P. 48 (F1304)	12.50
98	ESTACIONAMIENTO DE LA U.P. 48 (F1304)	12.50	135	ESTACIONAMIENTO DE LA U.P. 48 (F1304)	12.50
99	ESTACIONAMIENTO DE LA U.P. 42 (F1304)	12.50	136	ESTACIONAMIENTO DE LA U.P. 49 (E1303)	12.50
100	ESTACIONAMIENTO DE LA U.P. 42 (F1304)	12.50	137	ESTACIONAMIENTO DE LA U.P. 49 (E1303)	12.50
101	ESTACIONAMIENTO DE LA U.P. 36 (F1004)	12.50	138	BODEGA 47 DE LA U.P. 28 (D802)	2.37
102	ESTACIONAMIENTO DE LA U.P. 38 (F1004)	12.50	139	BODEGA 48 DE LA U.P. 29 (E903)	2.37
103	ESTACIONAMIENTO DE LA U.P. 34 (F904)	12.50	140	BODEGA 49 DE LA U.P. 32 (D902)	2.37
104	ESTACIONAMIENTO DE LA U.P. 34 (F904)	12.50	141	BODEGA 50 DE LA U.P. 33 (E903)	2.37
105	ESTACIONAMIENTO DE LA U.P. 30 (F804)	12.50	142	BODEGA 50 DE LA U.P. 36 (D1002)	2.37
106	ESTACIONAMIENTO DE LA U.P. 30 (F804)	12.50	143	BODEGA 52 DE LA U.P. 37 (E1003)	2.37
107	ESTACIONAMIENTO DE LA U.P. 47 (C1301)	12.50	144	BODEGA 53 DE LA U.P. 47 (C1301)	2.37
108	ESTACIONAMIENTO DE LA U.P. 47 (C1301)	12.50	145	BODEGA 54 DE LA U.P. 50 (F1304)	2.37
109	ESTACIONAMIENTO DE LA U.P. 50 (F1304)	12.50	146	BODEGA 55 DE LA U.P. 40 (D1102)	2.37
110	ESTACIONAMIENTO DE LA U.P. 50 (F1304)	12.50	147	BODEGA 56 DE LA U.P. 41 (D1103)	2.37
111	ESTACIONAMIENTO DE LA U.P. 2 (E102)	12.50	148	BODEGA 57 DE LA U.P. 44 (D1202)	2.37
112	ESTACIONAMIENTO DE LA U.P. 2 (E102)	12.50	149	BODEGA 58 DE LA U.P. 45 (E1203)	2.37
113	ESTACIONAMIENTO DE LA U.P. 2 (E102)	12.50	150	BODEGA 59 DE LA U.P. 48 (E1302)	2.37
			151	BODEGA 60 DE LA U.P. 45 (E1303)	2.37
			152	BODEGA 61 DE LA U.P. 2 (E102)	2.80
			292	BODEGA 45 DE LA U.P. 38 (F1004)	2.37
			293	BODEGA 45 DE LA U.P. 38 (F1004)	2.37
			TOTAL		701.92
			TOTAL		2610.66

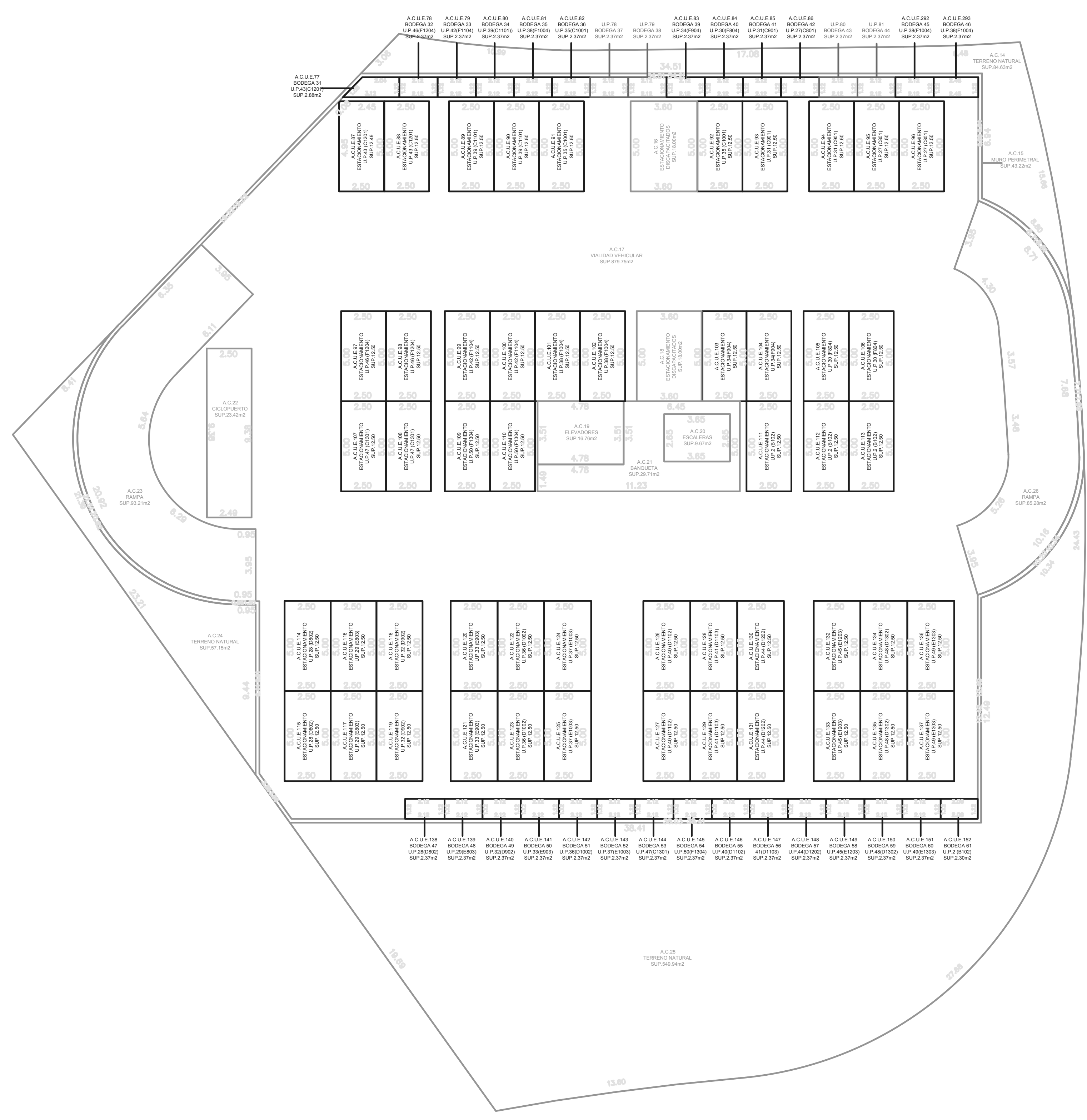

SOTANO 2			
UNIDADES PRIVATIVAS			
UNIDADES PRIVATIVAS	CLAVE	USO	SUPERFICIE
78	BOD 50 A 37	SERVICIOS	2.37
79	BOD 50 A 38	SERVICIOS	2.37
80	BOD 50 A 43	SERVICIOS	2.37
81	BOD 50 A 44	SERVICIOS	2.37
TOTAL			9.48

AREA COMUN		
AREA COMUN	USO	SUPERFICIE
14	TERRENO NATURAL	84.63
15	MURO PERIMETRAL	43.22
16	ESTACIONAMIENTO DISCAPACITADOS	18.00
17	VIALIDAD VEHICULAR	879.75
18	ESTACIONAMIENTO DISCAPACITADOS	18.00
19	ELEVADORES	16.76
20	ESCALERAS	9.67
21	BANQUETA	29.71
22	CELOPUERTO	23.42
23	RAMPA	98.21
24	TERRENO NATURAL	57.15
25	TERRENO NATURAL	549.94
26	RAMPA	88.28
TOTAL		1908.74

1 PLANTA SOTANO -2  
1:150

DESARROLLADORA:  
PROYECTO ARQUITECTONICO:  
PARTIDA:  
CONTIENE: **PLANTA SOTANO -2**  
Aprobado en fecha:  
GVI FIRMA  
GVI  
Escala  
1:100  
0 1 2 3 4 5

AREA COMUN DE USO EXCLUSIVO		
AREA COMUN DE USO EXCLUSIVO	USO	SUPERFICIE
1	BODEGA 62 DE LA U.P. 19 (C601)	2.88
2	BODEGA 63 DE LA U.P. 22 (F604)	2.37
3	BODEGA 64 DE LA U.P. 18 (F604)	2.37
4	BODEGA 65 DE LA U.P. 19 (C601)	2.37
5	BODEGA 66 DE LA U.P. 20 (E603)	2.37
6	BODEGA 67 DE LA U.P. 11 (C401)	2.37
7	BODEGA 70 DE LA U.P. 24 (F604)	2.37
8	BODEGA 71 DE LA U.P. 31 (C201)	2.37
9	BODEGA 72 DE LA U.P. 7 (C301)	2.37
10	BODEGA 73 DE LA U.P. 9 (C201)	2.37
11	ESTACIONAMIENTO DE LA U.P. 25 (C601)	12.49
12	ESTACIONAMIENTO DE LA U.P. 29 (C601)	12.50
13	ESTACIONAMIENTO DE LA U.P. 15 (C601)	12.50
14	ESTACIONAMIENTO DE LA U.P. 15 (C601)	12.50
15	ESTACIONAMIENTO DE LA U.P. 11 (C401)	12.50
16	ESTACIONAMIENTO DE LA U.P. 11 (C401)	12.50
17	ESTACIONAMIENTO DE LA U.P. 7 (C301)	12.50
18	ESTACIONAMIENTO DE LA U.P. 7 (C301)	12.50
19	ESTACIONAMIENTO DE LA U.P. 31 (C201)	12.50
20	ESTACIONAMIENTO DE LA U.P. 31 (C201)	12.50
21	ESTACIONAMIENTO DE LA U.P. 22 (F604)	12.50
22	ESTACIONAMIENTO DE LA U.P. 22 (F604)	12.50
23	ESTACIONAMIENTO DE LA U.P. 18 (F604)	12.50
24	ESTACIONAMIENTO DE LA U.P. 18 (F604)	12.50
25	ESTACIONAMIENTO DE LA U.P. 18 (F604)	12.50
26	ESTACIONAMIENTO DE LA U.P. 18 (F604)	12.50
27	ESTACIONAMIENTO DE LA U.P. 18 (F604)	12.50
28	ESTACIONAMIENTO DE LA U.P. 18 (F604)	12.50
29	ESTACIONAMIENTO DE LA U.P. 8 (F204)	12.50
30	ESTACIONAMIENTO DE LA U.P. 8 (F204)	12.50
31	ESTACIONAMIENTO DE LA U.P. 23 (C701)	12.50
32	ESTACIONAMIENTO DE LA U.P. 23 (C701)	12.50
33	ESTACIONAMIENTO DE LA U.P. 26 (F704)	12.50
34	ESTACIONAMIENTO DE LA U.P. 26 (F704)	12.50
35	ESTACIONAMIENTO DE LA U.P. 1 (A101)	12.50
36	ESTACIONAMIENTO DE LA U.P. 1 (A101)	12.50
37	ESTACIONAMIENTO DE LA U.P. 1 (A101)	12.50
38	ESTACIONAMIENTO DE LA U.P. 4 (C202)	12.50
<b>TOTAL</b>		<b>2610.66</b>

AREA COMUN DE USO EXCLUSIVO		
AREA COMUN DE USO EXCLUSIVO	USO	SUPERFICIE
39	ESTACIONAMIENTO DE LA U.P. 21 (E603)	12.50
40	ESTACIONAMIENTO DE LA U.P. 5 (E203)	12.50
41	ESTACIONAMIENTO DE LA U.P. 5 (E203)	12.50
42	ESTACIONAMIENTO DE LA U.P. 5 (E203)	12.50
43	ESTACIONAMIENTO DE LA U.P. 8 (E302)	12.50
44	ESTACIONAMIENTO DE LA U.P. 8 (E302)	12.50
45	ESTACIONAMIENTO DE LA U.P. 8 (E302)	12.50
46	ESTACIONAMIENTO DE LA U.P. 12 (E402)	12.50
47	ESTACIONAMIENTO DE LA U.P. 12 (E402)	12.50
48	ESTACIONAMIENTO DE LA U.P. 13 (E403)	12.50
49	ESTACIONAMIENTO DE LA U.P. 13 (E403)	12.50
50	ESTACIONAMIENTO DE LA U.P. 16 (E502)	12.50
51	ESTACIONAMIENTO DE LA U.P. 16 (E502)	12.50
52	ESTACIONAMIENTO DE LA U.P. 17 (E503)	12.50
53	ESTACIONAMIENTO DE LA U.P. 17 (E503)	12.50
54	ESTACIONAMIENTO DE LA U.P. 20 (E602)	12.50
55	ESTACIONAMIENTO DE LA U.P. 20 (E602)	12.50
56	ESTACIONAMIENTO DE LA U.P. 21 (E603)	12.50
57	ESTACIONAMIENTO DE LA U.P. 21 (E603)	12.50
58	ESTACIONAMIENTO DE LA U.P. 20 (E602)	12.50
59	ESTACIONAMIENTO DE LA U.P. 24 (E702)	12.50
60	ESTACIONAMIENTO DE LA U.P. 25 (E703)	12.50
61	ESTACIONAMIENTO DE LA U.P. 25 (E703)	12.50
62	BODEGA 78 DE LA U.P. 40 (D202)	2.44
63	BODEGA 79 DE LA U.P. 5 (E203)	2.37
64	BODEGA 80 DE LA U.P. 9 (E302)	2.37
65	BODEGA 81 DE LA U.P. 9 (E302)	2.37
66	BODEGA 82 DE LA U.P. 12 (E402)	2.37
67	BODEGA 83 DE LA U.P. 13 (E403)	2.37
68	BODEGA 84 DE LA U.P. 23 (C701)	2.37
69	BODEGA 85 DE LA U.P. 26 (F704)	2.37
70	BODEGA 86 DE LA U.P. 16 (E502)	2.37
71	BODEGA 87 DE LA U.P. 17 (E503)	2.37
72	BODEGA 88 DE LA U.P. 20 (E602)	2.37
73	BODEGA 89 DE LA U.P. 21 (E603)	2.37
74	BODEGA 90 DE LA U.P. 24 (E702)	2.37
75	BODEGA 91 DE LA U.P. 25 (E703)	2.37
76	BODEGA 92 DE LA U.P. 1 (A101)	2.37
<b>TOTAL</b>		<b>697.32</b>
<b>TOTAL</b>		<b>2610.66</b>

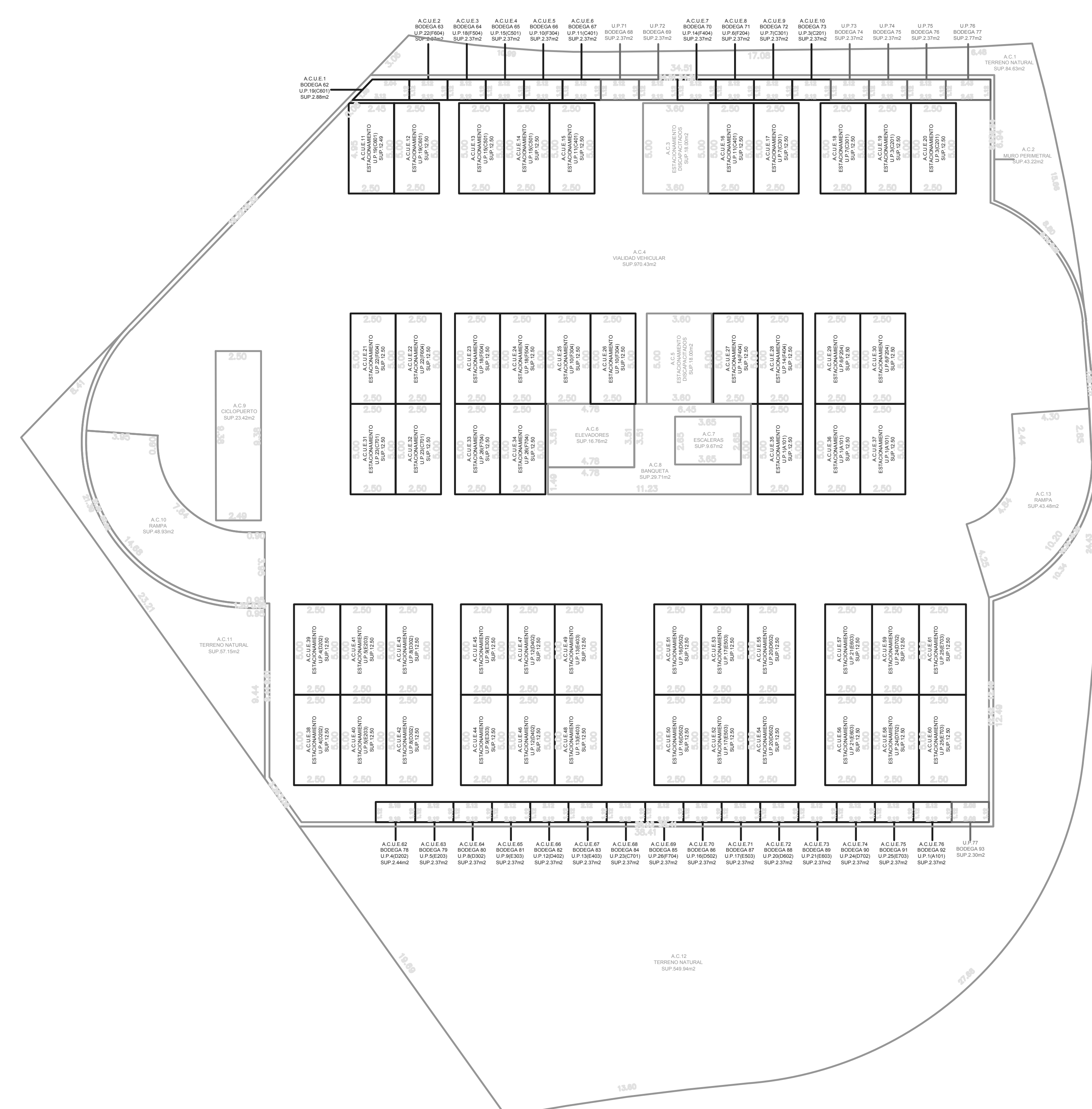

**SOTANO 3**

UNIDADES PRIVATIVAS			
UNIDAD PRIVATIVA	CLAVE	USO	SUPERFICIE
71	BODEGA 68	SERVICIOS	2.37
72	BODEGA 69	SERVICIOS	2.37
73	BODEGA 74	SERVICIOS	2.37
74	BODEGA 75	SERVICIOS	2.37
75	BODEGA 76	SERVICIOS	2.37
76	BODEGA 77	SERVICIOS	2.77
77	BODEGA 93	SERVICIOS	2.30
<b>TOTAL</b>			<b>16.92</b>

AREA COMUN		
AREA COMUN	USO	SUPERFICIE
1	TERRENO NATURAL	81.63
2	MURO PERIMETRAL	43.32
3	ESTACIONAMIENTO DISCAPACITADOS	18.00
4	VIALIDAD VEHICULAR	970.43
5	ESTACIONAMIENTO DISCAPACITADOS	18.00
6	ELEVADORES	16.76
7	ESCALERAS	5.87
8	BANQUETA	29.71
9	CICLOPUERTO	23.42
10	RAMPA	48.93
11	TERRENO NATURAL	57.15
12	TERRENO NATURAL	5.07.94
13	RAMPA	41.48
<b>TOTAL</b>		<b>1913.34</b>

NOTA:  
01. PARA LOS ACABADOS DE ESTACIONAMIENTO VER LAMINA BOL-ADA-3518 CORRESPONDIENTE A DETALLES DE ESTACIONAMIENTO.

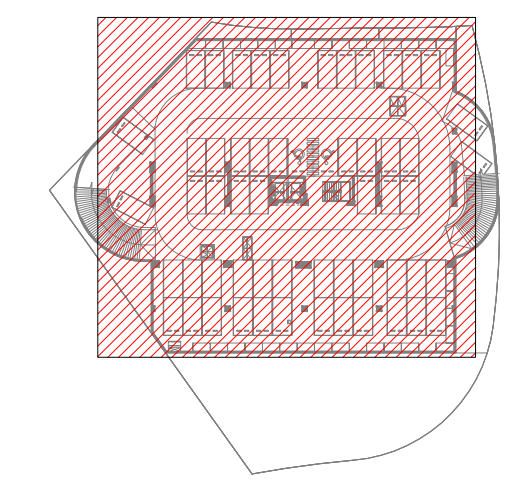

REF. SOTANO SIN

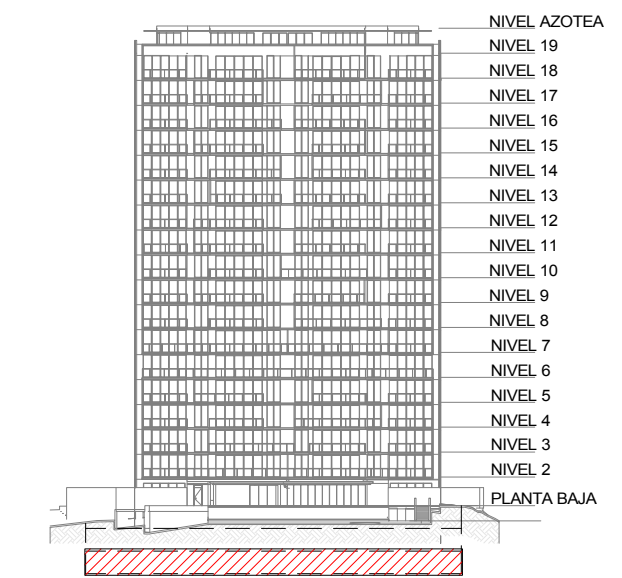

ALZADO DE REFERENCIA SIN ESCALA

1 PLANTA SOTANO -3  
1 : 150

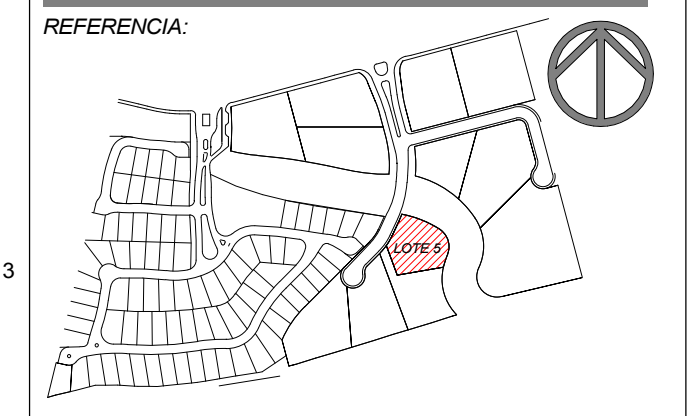

UBICACION:  
VIA DE LA PALOMA LOTE 10A

NOTAS:

DESARROLLADORA:

PROYECTO ARQUITECTONICO:

PARTIDA:

CONTIENE:  
**PLANTA SOTANO -3**

Aprobado en fecha:

GVI FIRMA  
GVI

Escala  
1:100





# ADANA

Vive inteligente

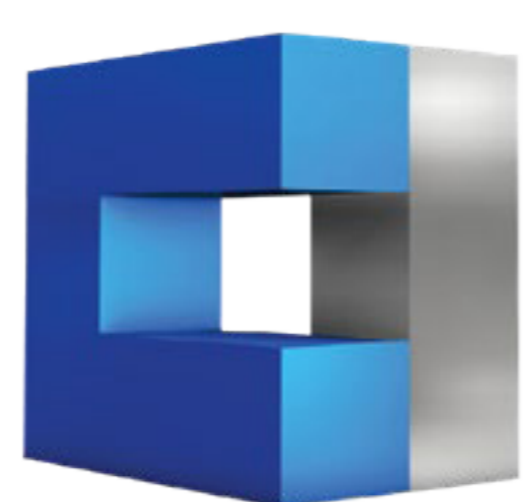

CASTILLA®  
CORPORACIÓN